

Élévation Nord

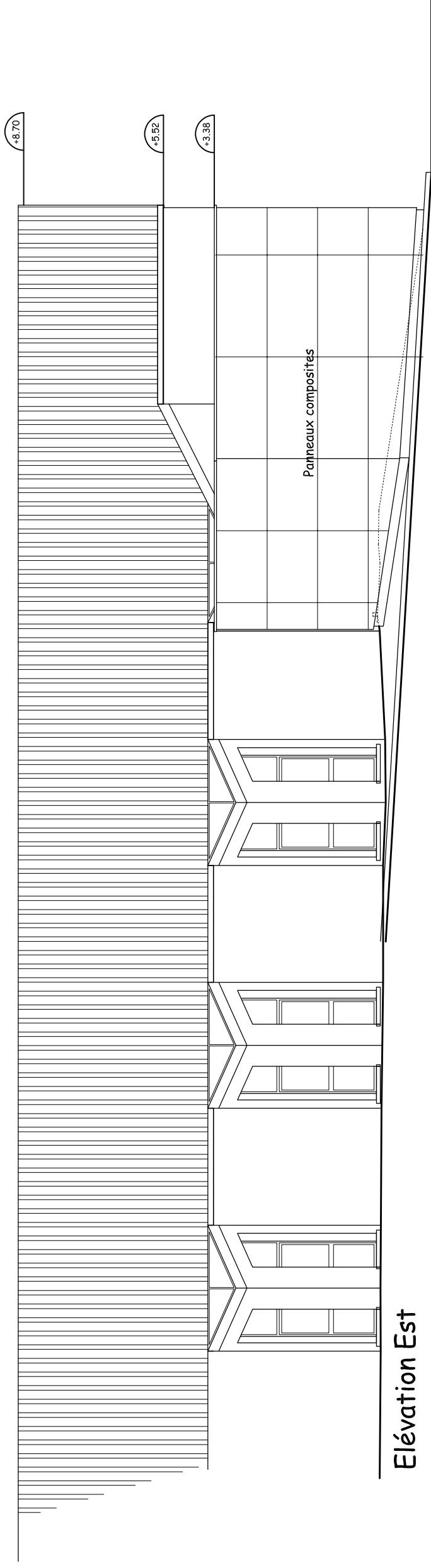

Élévation Est

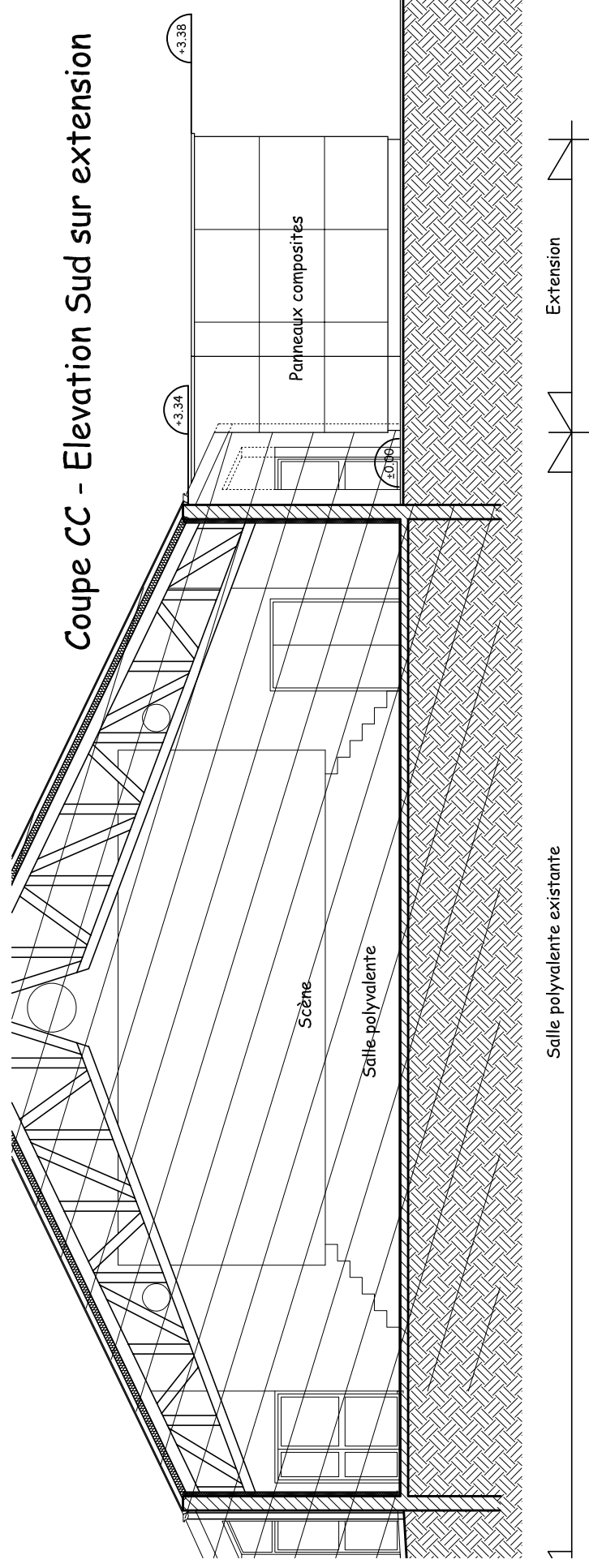

Coupe CC - Elevation Sud sur extension

Plan n°10

**PIX**  
ARCHITECTURE

LECAN MARION, ARCHITECTE DE-HMONP  
Ordre régional Pays de La Loire  
Numero national 520256  
6 rue Brasseur - 72200 La Flèche  
Tel. : 02 43 94 01 08  
Siret : 84269069500015

**ELEVATIONS PROJET**  
**Extension de la salle polyvalente**

COMMUNE DE CERANS-FOULLETOURTE

65 rue du Maréchal Leclerc -  
72330 - Cérans-Fouletteourte  
Dossier PRO du 08 octobre 2018  
Echelle : 1/100

Salle polyvalente existante

Extension